



ФЕДЕРАЛЬНАЯ СЛУЖБА ПО ВЕТЕРИНАРНОМУ И  
ФИТОСАНИТАРНОМУ НАДЗОРУ  
(Россельхознадзор)  
УПРАВЛЕНИЕ  
ПО РОСТОВСКОЙ, ВОЛГОГРАДСКОЙ И АСТРАХАНСКОЙ ОБЛАСТЯМ И РЕСПУБЛИКЕ  
КАЛМЫКИЯ

---

**ПРИКАЗ**

«9» июня 2021 г.

№ 303

Ростов-на-Дону

**Об установлении карантинной фитосанитарной зоны и карантинного  
фитосанитарного режима по ясеневой изумрудной златке  
(Agrilus planipennis Fairmaire)**

По результатам проведения мониторинга карантинного фитосанитарного состояния территории Волгоградской области, в связи с изменением очагов и границ карантинных фитосанитарных зон по ясеневой изумрудной златке (*Agrilus planipennis Fairmaire*), установленных приказами Управления Россельхознадзора по Ростовской, Волгоградской и Астраханской областям и Республике Калмыкия от 17.10.2018 № 323 (в ред. от 17.10.2019 № 434) и от 04.09.2019 № 371, согласно заключениям карантинной экспертизы от 08.07.2021 с № 001647.1-003-21 по № 001657.1-003-21, выданных Волгоградским филиалом ФГБУ «ВНИИКР» и заключениям карантинной экспертизы от 09.07.2021 №№ ВФ-К 2216, ВФ-К 2217 ВФ-К, 2465-2467, ВФ-К 2814 - 2818, выданных Волгоградским филиалом ФГБУ «Ростовский референтный центр Россельхознадзора», в целях исполнения требований статьи 20 Федерального закона от 21.07.2014 № 206-ФЗ «О карантине растений»,  
**п р и к а з ы в а ю:**

1. Установить карантинную фитосанитарную зону, карантинный фитосанитарный режим в границах земельных участков городского округа город-герой Волгоград, городского округа город Волжский и СГБУ «Среднеахтубинское лесничество» на территории Среднеахтубинского района Волгоградской области по ясеневой изумрудной златке (*Agrilus planipennis Fairmaire*) на земельных участках общей площадью 117566 га (площадь очагов – 2026,5 га, площадь буферной зоны – 115539,5 га) согласно приложению № 1 к настоящему приказу.

2. Утвердить Программу локализации по очагам ясеновой изумрудной златки (*Agrilus planipennis* Fairmaire) и ликвидации популяции карантинного объекта, согласно приложению № 2 к настоящему приказу.

3. Начальнику отдела контроля и надзора в области карантина растений и семеноводства Шаповалову С.Ю. в течение одного дня направить копию настоящего приказа в Россельхознадзор с целью внесения соответствующих сведений в базу открытых данных карантинных фитосанитарных зон.

4. Заместителю начальника отдела государственной службы, кадров, делопроизводства, мобилизационной подготовки и связей с общественностью Суслину А.А. проинформировать Об установлении карантинной фитосанитарной зоны и карантинного фитосанитарного режима по ясеновой изумрудной златке (*Agrilus planipennis* Fairmaire) юридических лиц, индивидуальных предпринимателей и граждан через средства массовой информации и путем размещения данного приказа на официальном сайте Управления Россельхознадзора по Ростовской, Волгоградской и Астраханской областям и Республике Калмыкия.

5. Приказы Управления Россельхознадзора по Ростовской, Волгоградской и Астраханской областям и Республике Калмыкия от 17.10.2018 № 323 (в ред. от 17.10.2019 № 434) и от 04.09.2019 № 371 считать утратившими силу.

6. Контроль за исполнением настоящего приказа возложить на Заместителя Руководителя Управления Абраменко С.В.

Руководитель Управления



В.Н. Шичанин

**1. Карантинная фитосанитарная зона по ясеневой изумрудной златке (*Agrilus planipennis* Fairmaire) в границах земельных участков городского округа город-герой Волгоград, городского округа город Волжский и СГБУ «Среднеахтубинское лесничество» на территории Среднеахтубинского района Волгоградской области**

№	Наименование карантинного организма	Административный район	Карантинная фитосанитарная зона	Площадь очагов КВО (га)	Кадастровый номер очага КВО	Площадь буферной зоны (га)	Кадастровый номер квартала
1.	Ясеневая изумрудная златка	г. Волгоград, г. Волжский, Среднеахтубинский район Волгоградской области	В границах земельных участков с кадастровыми номерами: 34:28:000000:2957 - СГБУ «Среднеахтубинское лесничество» на территории Среднеахтубинского района Волгоградской области; 34:34:080150:1429, 34:34:080149 - в черте о. Сарпинский Кировского района г. Волгограда Волгоградской области; 34:34:060056, 34:34:060062, 34:34:080039, 34:34:070112, 34:34:080013, 34:34:080011 - в границах Красноармейского участкового лесничества г. Волгограда Волгоградской области; 34:34:050046, 34:34:030060, 34:34:050021 - в границах Ворошиловского участкового лесничества г. Волгограда Волгоградской области; в местах произрастания древесных растений ясеневых пород в границах земельных участков городского округа город-герой Волгоград – Дзержинский район – 48.75483 44.5018, 48.75324 44.50409, 48.75695 44.50801, 48.75554 44.50896 Ворошиловский район – 48.6999 44.49248, 48.70176 44.49268, 48.69518 44.49912, Советский район – 48.67777 44.45105, Краснооктябрьский район – 48.756328 44.552321, Тракторозаводский район – 48.820514 44.63694, Центральный район – 48.739385 44.543997; (48.767677, 44.796431), (48.779173, 44.778667) (48.795040, 44.742027) (48.790548, 44.766971) (48.788095, 44.770819) ясеневые посадки на территории МАУ ЦКиО «Новый город», перед КЦМ «Юность», вдоль автодороги по ул. Набережная, ул. Энгельса, ул. Машиностроителей городского округа город Волжский, в соответствии с картой-схемой приложение № 2 к настоящему приказу.	2026,5	34:28:000000:2957, 34:34:080150:1429, 34:34:080039:621, 34:34:080039:200, 34:34:080039:203, 34:34:080039:518, 34:34:080039:198, 34:34:080039:197, 34:34:070112:37, 34:34:070112:38, 34:34:070112:36, 34:34:070112:39, 34:34:080013:37, 34:34:080013:38, 34:34:080013:40, 34:34:080011:9, 34:34:080011:10, 34:34:080011:8, 34:34:050046:18, 34:34:030060:560, 34:34:050021:138, 48.75483 44.5018, 48.75324 44.50409, 48.75695 44.50801, 48.75554 44.50896, 48.6999 44.49248, 48.70176 44.49268, 48.69518 44.49912, 48.67777 44.45105, 48.756328 44.552321, 48.820514 44.63694, 48.739385 44.543997	115539,5	34:34, 34:35, 34:28:000000

**2. Карантинный фитосанитарный режим по ясеневой изумрудной златке (*Agrilus planipennis* Fairmaire) в границах земельных участков городского округа город-герой Волгоград, городского округа город Волжский и СГБУ «Среднеахтубинское лесничество» на территории Среднеахтубинского района Волгоградской области**

№	Карантинный фитосанитарный режим	Сроки	Исполнитель
1	В соответствии со статьей 21 Федерального закона «О карантине растений» от 21.07.2014 № 206-ФЗ вывоз из карантинной фитосанитарной зоны подкарантинной продукции, которая может являться объектом распространения ясеневой изумрудной златки разрешается, если на такую подкарантинную продукцию имеется выданный в установленном законодательством Российской Федерации порядке органом государственного надзора карантинный сертификат, удостоверяющий соответствие подкарантинной продукции требованиям правил и норм обеспечения карантина растений. Не допускается ввоз, вывоз, использование и реализация подкарантинной продукции, зараженной ясеневой изумрудной златкой	до снятия карантинной фитосанитарной зоны	Землепользователи, владельцы земельных участков
2	В соответствии с п. 12 ч. II «Единых правил и норм обеспечения карантина растений на таможенной территории евразийского экономического союза», утвержденных Решением Совета Евразийской экономической комиссии от 30 ноября 2016 № 159, собственники (пользователи) подкарантинных объектов обязаны проводить обследование подкарантинных объектов на наличие карантинных объектов и в случае их выявления информировать об этом федеральный орган исполнительной власти, осуществляющий функции по контролю и надзору в области карантина растений, на территории которого находятся такие подкарантинные объекты (территориальное Управление Россельхознадзора)	ежегодно до снятия карантинной фитосанитарной зоны	Землепользователи, владельцы земельных участков
3	Разрешается транспортировка и реализация лесоматериалов (в том числе коры) в промышленных или топливных целях в пределах границ очага до начала следующего периода лета ясеневой изумрудной златки; - разрешается транспортировка лесоматериалов (в том числе коры) для переработки или обработки за пределы границ очага до начала следующего периода лета ясеневой изумрудной златки; - разрешается переработка лесоматериалов в пиломатериалы для использования в пределах границ очага при условии отсутствия в них ясеневой изумрудной златки, подтвержденного результатами лабораторных исследований; - разрешается транспортировка и реализация за пределы границ очага древесных отходов и порубочных остатков при условии, что их размер не превышает 2,5 см в любом измерении, до начала следующего периода лета ясеневой изумрудной златки.	ежегодно до снятия карантинной фитосанитарной зоны	Землепользователи, владельцы земельных участков
4	При обнаружении карантинного объекта незамедлительно извещать территориальное Управление Россельхознадзора	немедленно	Землепользователи, владельцы земельных участков
5	Проведение обследований визуальным методом с отбором образцов	ежегодно до снятия карантинной фитосанитарной зоны	Должностные лица территориального Управления Россельхознадзора
6	Осуществлять контроль за исполнением предписанных мероприятий	ежегодно до снятия карантинной фитосанитарной зоны	Должностные лица территориального Управления Россельхознадзора



## Программа



по локализации и ликвидации очагов карантинного объекта - ясеневая изумрудная златка (*Agrilus planipennis* Fairmaire) в границах земельных участков городского округа город-герой Волгоград, городского округа город Волжский и СГБУ «Среднеахтубинское лесничество» на территории Среднеахтубинского района Волгоградской области

## Карта-схема

расположения очагов карантинного объекта – ясеневая изумрудная златка (*Agrilus planipennis* Fairmaire) в границах земельных участков городского округа город-герой Волгоград, городского округа город Волжский и СГБУ «Среднеахтубинское лесничество» на территории Среднеахтубинского района Волгоградской области, земельные участки с кадастровыми номерами 34:28:000000:2957, 34:34:080150:1429, 34:34:080039:621, 34:34:080039:200, 34:34:080039:203, 34:34:080039:518, 34:34:080039:198, 34:34:080039:197, 34:34:070112:37, 34:34:070112:38, 34:34:070112:36, 34:34:070112:39, 34:34:080013:37, 34:34:080013:38, 34:34:080013:40, 34:34:080011:9, 34:34:080011:10, 34:34:080011:8, 34:34:050046:18, 34:34:030060:560, 34:34:050021:138, 48.75483 44.5018, 48.75324 44.50409, 48.75695 44.50801, 48.75554 44.50896, 48.6999 44.49248, 48.70176 44.49268, 48.69518 44.49912, 48.67777 44.45105, 48.756328 44.552321, 48.820514 44.63694, 48.739385 44.543997, 48.767677, 44.796431, 48.779173, 44.778667, 48.795040, 44.742027, 48.790548, 44.766971, 48.788095, 44.770819.

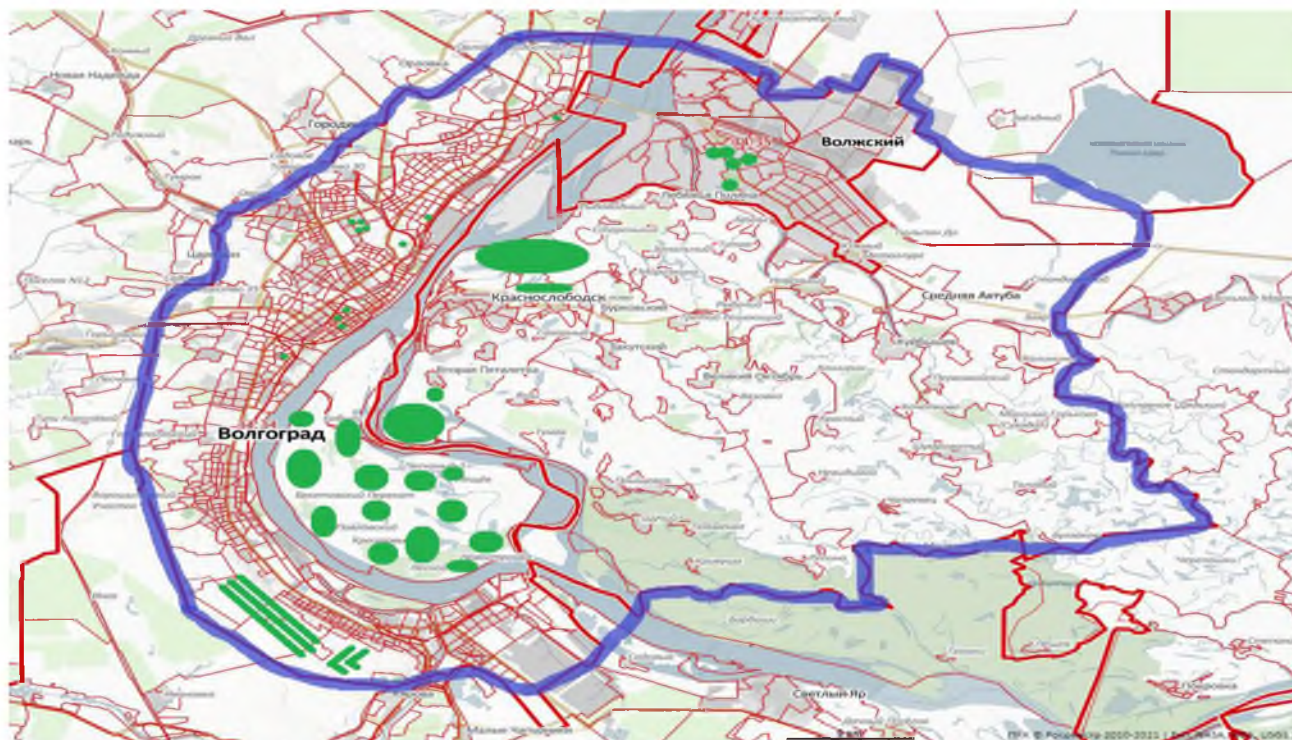
Категория земель: земли населенных пунктов (для размещения объектов лесного фонда) и земли лесного фонда



-  - буферная зона – 115539,5
-  - ясеневая изумрудная златка (очаги) – 2026,5 га

## План

**проведения обследования подкарантинных объектов, расположенных в границах карантинной фитосанитарной зоны по ясеневой изумрудной златке (*Agrilus planipennis* Fairmaire) в границах земельных участков городского округа город-герой Волгоград, городского округа город Волжский и СГБУ «Среднеахтубинское лесничество» на территории Среднеахтубинского района Волгоградской области**

(в соответствии с СТО ВНИИКР 2.053—2017 «ЯСЕНЕВАЯ ИЗУМРУДНАЯ ЗЛАТКА *AGRILUS PLANIPENNIS* FAIRMAIRE. Правила проведения карантинных фитосанитарных обследований подкарантинных объектов и установления карантинной фитосанитарной зоны и карантинного фитосанитарного режима»)

№	Дата	Срок	Подкарантинный объект
1	6 июня – 4 июля 2022, 5 июня – 3 июля 2023, 10 июня – 8 июля 2024	20 дней	Земельный участок (земли населенных пунктов для размещения объектов лесного фонда) кадастровый номер 34:34:080150
2	6 июня – 4 июля 2022, 5 июня – 3 июля 2023, 10 июня – 8 июля 2024	20 дней	Земельный участок (земли населенных пунктов для размещения объектов лесного фонда) кадастровый номер 34:34:080149
3	6 июня – 4 июля 2022, 5 июня – 3 июля 2023, 10 июня – 8 июля 2024	20 дней	Земельный участок (земли населенных пунктов для размещения объектов лесного фонда) кадастровый номер 34:34:060056
4	6 июня – 4 июля 2022, 5 июня – 3 июля 2023, 10 июня – 8 июля 2024	20 дней	Земельный участок (земли населенных пунктов для размещения объектов лесного фонда) кадастровый номер 34:34:060062
5	6 июня – 4 июля 2022, 5 июня – 3 июля 2023, 10 июня – 8 июля 2024	20 дней	Земельный участок (земли населенных пунктов для размещения объектов лесного фонда) кадастровый номер 34:34:080039
6	6 июня – 4 июля 2022, 5 июня – 3 июля 2023, 10 июня – 8 июля 2024	20 дней	Земельный участок (земли населенных пунктов для размещения объектов лесного фонда) кадастровый номер 34:34:070112
7	6 июня – 4 июля 2022, 5 июня – 3 июля 2023, 10 июня – 8 июля 2024	20 дней	Земельный участок (земли населенных пунктов для размещения объектов лесного фонда) кадастровый номер 34:34:080013
8	6 июня – 4 июля 2022, 5 июня – 3 июля 2023, 10 июня – 8 июля 2024	20 дней	Земельный участок (земли населенных пунктов для размещения объектов лесного фонда) кадастровый номер 34:34:080011
9	6 июня – 4 июля 2022, 5 июня – 3 июля 2023, 10 июня – 8 июля 2024	20 дней	Земельный участок (земли населенных пунктов для размещения объектов лесного фонда) кадастровый номер 34:34:050046
10	6 июня – 4 июля 2022, 5 июня – 3 июля 2023, 10 июня – 8 июля 2024	20 дней	Земельный участок (земли населенных пунктов для размещения объектов лесного фонда) кадастровый номер 34:34:030060
11	6 июня – 4 июля 2022, 5 июня – 3 июля 2023, 10 июня – 8 июля 2024	20 дней	Земельный участок (земли населенных пунктов для размещения объектов лесного фонда) кадастровый номер 34:34:050021
12	6 июня – 4 июля 2022, 5 июня – 3 июля 2023, 10 июня – 8 июля 2024	20 дней	Земельный участок (земли лесного фонда) кадастровый номер 34:28:000000:2957
13	6 июня – 4 июля 2022, 5 июня – 3 июля 2023, 10 июня – 8 июля 2024	20 дней	Земельный участок (земли населенных пунктов для размещения объектов лесного фонда) 48.75483 44.5018
14	6 июня – 4 июля 2022, 5 июня – 3 июля 2023, 10 июня – 8 июля 2024	20 дней	Земельный участок (земли населенных пунктов для размещения объектов лесного фонда) 48.75324 44.50409
15	6 июня – 4 июля 2022, 5 июня – 3 июля 2023, 10 июня – 8 июля 2024	20 дней	Земельный участок (земли населенных пунктов для размещения объектов лесного фонда) 48.75695 44.50801
16	6 июня – 4 июля 2022, 5 июня – 3 июля 2023, 10 июня – 8 июля 2024	20 дней	Земельный участок (земли населенных пунктов для размещения объектов лесного фонда) 48.75554 44.50896
17	6 июня – 4 июля 2022, 5 июня – 3 июля 2023, 10 июня – 8 июля 2024	20 дней	Земельный участок (земли населенных пунктов для размещения объектов лесного фонда) 48.6999 44.49248
18	6 июня – 4 июля 2022, 5 июня – 3 июля 2023, 10 июня – 8 июля 2024	20 дней	Земельный участок (земли населенных пунктов для размещения объектов лесного фонда) 48.70176 44.49268
19	6 июня – 4 июля 2022, 5 июня – 3 июля 2023, 10 июня – 8 июля 2024	20 дней	Земельный участок (земли населенных пунктов для размещения объектов лесного фонда) 48.69518 44.49912
20	6 июня – 4 июля 2022, 5 июня – 3 июля 2023, 10 июня – 8 июля 2024	20 дней	Земельный участок (земли населенных пунктов для размещения объектов лесного фонда) 48.67777 44.45105

21	6 июня – 4 июля 2022, 5 июня – 3 июля 2023, 10 июня – 8 июля 2024	20 дней	Земельный участок (земли населенных пунктов для размещения объектов лесного фонда) 48.756328 44.552321
22	6 июня – 4 июля 2022, 5 июня – 3 июля 2023, 10 июня – 8 июля 2024	20 дней	Земельный участок (земли населенных пунктов для размещения объектов лесного фонда) 48.820514 44.63694
23	6 июня – 4 июля 2022, 5 июня – 3 июля 2023, 10 июня – 8 июля 2024	20 дней	Земельный участок (земли населенных пунктов для размещения объектов лесного фонда) 48.739385 44.543997
24	6 июня – 4 июля 2022, 5 июня – 3 июля 2023, 10 июня – 8 июля 2024	20 дней	Земельный участок (земли населенных пунктов для размещения объектов лесного фонда) 48.767677, 44.796431
25	6 июня – 4 июля 2022, 5 июня – 3 июля 2023, 10 июня – 8 июля 2024	20 дней	Земельный участок (земли населенных пунктов для размещения объектов лесного фонда) 48.779173, 44.778667
26	6 июня – 4 июля 2022, 5 июня – 3 июля 2023, 10 июня – 8 июля 2024	20 дней	Земельный участок (земли населенных пунктов для размещения объектов лесного фонда) 48.795040, 44.742027
27	6 июня – 4 июля 2022, 5 июня – 3 июля 2023, 10 июня – 8 июля 2024	20 дней	Земельный участок (земли населенных пунктов для размещения объектов лесного фонда) 48.790548, 44.766971
28	6 июня – 4 июля 2022, 5 июня – 3 июля 2023, 10 июня – 8 июля 2024	20 дней	Земельный участок (земли населенных пунктов для размещения объектов лесного фонда) 48.788095, 44.770819

### Перечень

**установленных ограничений осуществления деятельности, связанной с производством (в том числе переработкой), хранением, перевозкой, реализацией, уничтожением подкарантинной продукции, и (или) дополнительных обязанностей в отношении лиц, использующих для осуществления указанной деятельности подкарантинные объекты в очаге ясеневой изумрудной златки**

**(*Agrilus planipennis Fairmaire*) и в буферной зоне**

(в соответствии с СТО ВНИИКР 2.053—2017 «ЯСЕНЕВАЯ ИЗУМРУДНАЯ ЗЛАТКА *AGRILUS PLANIPENNIS FAIRMAIRE*. Правила проведения карантинных фитосанитарных обследований подкарантинных объектов и установления карантинной фитосанитарной зоны и карантинного фитосанитарного режима»)

- запрещается транспортировка и реализация посадочного материала; лесоматериалов и упаковочных материалов из необработанной древесины растений-хозяев (в том числе порубочных остатков и щепы) за пределы границ очага.

**Срок введения ограничений:** до снятия карантинной фитосанитарной зоны.

### Перечень

**мероприятий по осуществлению локализации очага карантинного объекта и (или) ликвидации популяции карантинного объекта**

(в соответствии с СТО ВНИИКР 2.053—2017 «ЯСЕНЕВАЯ ИЗУМРУДНАЯ ЗЛАТКА *AGRILUS PLANIPENNIS FAIRMAIRE*. Правила проведения карантинных фитосанитарных обследований подкарантинных объектов и установления карантинной фитосанитарной зоны и карантинного фитосанитарного режима»)

Уничтожение посадочного материала путем сжигания или переработки в щепу, при условии, что размер щепы не превышает 2,5 см в любом измерении;

- проведение вырубki заселенных растений-хозяев и переработки лесоматериалов (для минимизации риска распространения ясеневой изумрудной златки растения-хозяева спиливают у основания, на уровне почвы);

- в случае обнаружения ясеневой изумрудной златки, подтвержденного результатами лабораторных исследований, проведение вырубki и переработки растений-хозяев в радиусе не менее 100 м от каждого заселенного растения-хозяина;

- уничтожение древесных отходов и порубочных остатков путем сжигания на месте или вблизи места вырубki заселенного растения-хозяина, или закапывания на глубину не менее 1 м;

- уничтожение лесоматериалов, которые не прошли тепловой обработки или облучения, путем сжигания или закапывания на глубину не менее 1 м.

В буферной зоне допускается выращивание растений-хозяев при условии отсутствия в них ясеневой изумрудной златки, подтвержденного результатами лабораторных исследований, растения должны быть выращены в закрытом грунте или с проведением профилактических обработок разрешенными к применению инсектицидами.

**Срок проведения мероприятий:** до снятия карантинной фитосанитарной зоны.

В соответствии с ч. 4 ст. 20 Федерального закона «О карантине растений» от 21.07.2014 № 206-ФЗ в карантинной фитосанитарной зоне мероприятия по осуществлению локализации очага карантинного объекта и (или) ликвидации популяции карантинного объекта осуществляются за счет средств граждан, юридических лиц, которые имеют в собственности, во владении, в пользовании, в аренде подкарантинные объекты, собственников подкарантинной продукции.

#### **Критерии ликвидации популяции карантинного объекта и отмены карантинного фитосанитарного режима**

Критерием установления факта ликвидации очага ясеневой изумрудной златки и основанием для упразднения карантинной фитосанитарной зоны и отмены карантинного фитосанитарного режима является отсутствие живых особей ясеневой изумрудной златки в карантинной фитосанитарной зоне в течение трех лет подряд, подтвержденное данными обследований и результатами лабораторных исследований (СТО ВНИИКР 2.053—2017).

Начальник отдела контроля и надзора в области карантина растений и семеноводства



С.Ю. Шаповалов